ISSUE 40
2026

A Horphag Research Publication

THE REPORT



LOOK, FEEL AND LIVE BETTER

"Less-is-More" Approach to Women's Health

- One Ingredient.
- Full Spectrum Support.

Product Spotlight

- Multifunctional Supplements
- Transdermal Patches
- Supplemental Chews
- Energy Vials and more

Company News

Welcome Leslie and Brittany

Horphag ASIA hosts annual meeting

The Women's Health Stack

PYCNOGENOL®

เรื่องเด่น



Pycnogenol® นำเสนอแนวทาง "Less-is-More" สู่แนวทางการดูแลสุขภาพผู้หญิง

หนึ่งส่วนผสม การดูแลสุขภาพอย่างครอบคลุม

โดย: Franziska Weichmann, PhD
ผู้จัดการฝ่ายสื่อสารวิทยาศาสตร์และการพัฒนาผลิตภัณฑ์
Horphag Research

ตั้งแต่การเติมความชุ่มชื้นและการสนับสนุนคอลลาเจนไปจนถึงความยืดหยุ่น การปกป้องจากรังสียูวี และความเปล่งปลั่ง มีผลิตภัณฑ์ความงามสำหรับแทบทุกเป้าหมาย อย่างไรก็ตาม รายงานล่าสุดพบว่า 72% ของผู้บริโภครู้สึกสับสนกับจำนวนผลิตภัณฑ์ที่มีมากเกินไป (1) ผู้คนจำนวนมากในปัจจุบันกำลังมองหาการทำให้กิจวัตรของตนเรียบง่ายขึ้นด้วยการยึดแนวทาง less-is-more ที่เน้นสิ่งจำเป็นที่ชาญฉลาดและมีประสิทธิภาพมากกว่ากิจวัตรที่มากเกินไป

ตอนนี้ปรัชญาเดียวกันนี้กำลังก้าวข้ามการดูแลผิวไปสู่การดูแลสุขภาพในชีวิตประจำวันซึ่งส่วนผสมที่หลากหลายฟังก์ชันสามารถสนับสนุนหลายด้านของสุขภาพผู้หญิงพร้อมทั้งทำให้การเสริมอาหารง่ายขึ้นและมีประสิทธิภาพมากขึ้น

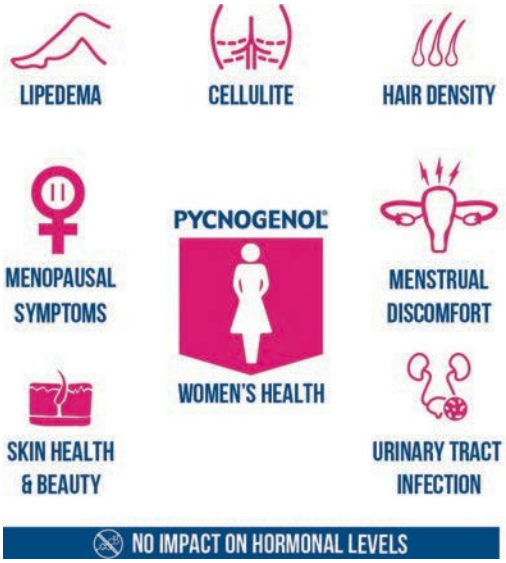

สำหรับผู้หญิงที่ต้องการทำให้สแต็กสุขภาพของตนเรียบง่ายขึ้น Pycnogenol® มอบการสนับสนุนจากธรรมชาติในด้านสำคัญต่างๆ ดังนี้

- **การสนับสนุนในช่วงวัยหมดประจำเดือน:** การศึกษากับผู้หญิงเกือบ 600 คนในระยะต่างๆ ของวัยหมดประจำเดือนแสดงให้เห็นว่า Pycnogenol® ช่วยบรรเทาอาการทั่วไปของวัยหมดประจำเดือนได้อย่างมีนัยสำคัญเมื่อเทียบกับยาหลอก อาการที่บรรเทาลง ได้แก่ ปวดศีรษะ อ่อนเพลีย อาการร้อนวูบวาบ เหงื่อออก รบกวนการนอนหลับ ช่องคลอดแห้ง และข้อกังวลด้านหัวใจและหลอดเลือด (2-6)

- **การบรรเทาอาการในช่วงมีประจำเดือน:** ผู้หญิงมากกว่า 450 คนเข้าร่วมในการศึกษา 7 การศึกษาที่แตกต่างกัน ซึ่งเผยให้เห็นว่า Pycnogenol® ช่วยบรรเทาอาการไม่สบายท้อง ปวดประจำเดือน และอาการเจ็บตึง โดยผู้หญิงที่เข้าร่วมการศึกษาเหล่านี้ต้องการยาระงับปวดน้อยลงอย่างมีนัยสำคัญ และจำนวนวันที่มีอาการไม่สบายท้องก็ลดลงเมื่อใช้ Pycnogenol® (7-13)

- **สุขภาพผิวจากภายใน:** Pycnogenol® สนับสนุนสุขภาพผิวและความงามโดยช่วยจัดการกับปัญหาที่มองเห็นได้ซึ่งเกี่ยวข้องกับความชุ่มชื้น ความยืดหยุ่น และสีผิวที่ไม่สม่ำเสมอดังที่แสดงในการศึกษาทางคลินิกที่ตีพิมพ์แล้ว 20 ฉบับ งานวิจัยแสดงให้เห็นว่า Pycnogenol® ช่วยลดฝ้าโดยการป้องกันการผลิตเม็ดสีมากเกินไป พร้อมทั้งเพิ่มความยืดหยุ่นของผิวและความชุ่มชื้นของผิวโดยการกระตุ้นการสังเคราะห์คอลลาเจนใหม่และกรดไฮยาลูโรนิกในผิว ผลลัพธ์คือเกราะป้องกันผิวที่แข็งแรงขึ้น นำไปสู่ผิวที่เปล่งปลั่งสวยงามและมีริ้วรอยน้อยลง (14-22)

เรื่องเด่น (ต่อ)

สำหรับผู้หญิงที่ต้องการทำให้สแต็กสุขภาพของตนเรียบง่ายขึ้น Pycnogenol®
มอบการสนับสนุนจากธรรมชาติในด้านสำคัญต่างๆ (ต่อ):

- **ความหนาแน่นของเส้นผม:** การศึกษาแบบปกปิดสองทางสุ่ม และควบคุมด้วยยาหลอก เผยให้เห็นว่าการรับประทาน Pycnogenol®เป็นเวลาสองเดือนนำไปสู่การเพิ่มขึ้นอย่างมีนัยสำคัญของความหนาแน่นของเส้นผม 30% เมื่อเทียบกับค่าเริ่มต้น และ 15% เมื่อเทียบกับยาหลอก (23)

- **เซลลูไลท์:** การศึกษาในปี 2025 เผยให้เห็นว่า Pycnogenol® ช่วยลดความรุนแรงของเซลลูไลท์ได้อย่างมีนัยสำคัญถึง 13.6% การศึกษาแบบปกปิดสองทางที่ควบคุมด้วยยาหลอกซึ่งรวมผู้หญิง 60คนยังแสดงให้เห็นว่าเส้นรอบวงต้นขาส่วนบนและความหยาบของผิวลดลง (24)

- **การติดเชื้อในทางเดินปัสสาวะ:** มีการแสดงให้เห็นว่าการรับประทาน Pycnogenol® มีผลดีต่ออาการและความถี่ของการติดเชื้อในทางเดินปัสสาวะแบบกลับเป็นซ้ำในผู้หญิง โดยพบว่าจำนวนครั้งของการติดเชื้อในทางเดินปัสสาวะภายในสองเดือนต่ำกว่าอย่างมีนัยสำคัญเมื่อใช้ Pycnogenol® เมื่อเทียบกับผู้ป่วยในกลุ่มควบคุม และที่น่าสนใจคือยังต่ำกว่าเมื่อเทียบกับผู้ป่วยที่รับประทานสารสกัดแครนเบอร์รีที่ใช้กันแบบดั้งเดิม (26,27)

- **การไหลเวียนโลหิตและหน้าที่ของหลอดเลือดที่ดีต่อสุขภาพ:** นอกเหนือจากประโยชน์เฉพาะสำหรับผู้หญิงแล้ว Pycnogenol®ยังสนับสนุนสุขภาพหัวใจและการไหลเวียนโลหิตโดยช่วยรักษาการทำงานของหลอดเลือดให้แข็งแรง (16,28-40) ภาวะเกี่ยวกับการไหลเวียนโลหิตที่มักส่งผลกระทบต่อผู้หญิงเป็นหลัก เช่น ภาวะหลอดเลือดดำไม่เพียงพอเรื้อรัง (41,42) เส้นเลือดขอด (43) และริดสีดวงทวารหลังคลอด (44) ล้วนมีผลการศึกษาทางคลินิกแสดงให้เห็นว่าอาการดีขึ้นเมื่อใช้ Pycnogenol® ในการทดลองทางคลินิก

ได้รับการสนับสนุนจากการศึกษาทางคลินิกกว่า 160 การศึกษาPycnogenol®เป็นหนึ่งในส่วนผสมจากธรรมชาติที่ได้รับการวิจัยอย่างกว้างขวางที่สุดในโลก แตกต่างจากสารประกอบเดี่ยวที่แยกออกมา Pycnogenol®คือส่วนผสมมาตรฐานของโพรแอนโทไซยานิดิน ไบโอฟลาโวนอยด์ และกรดฟีนอลิกที่เกิดขึ้นตามธรรมชาติ ช่วยสนับสนุนการไหลเวียนโลหิตที่ดีต่อสุขภาพ ให้การปกป้องด้วยสารต้านอนุมูลอิสระ ส่งเสริมการตอบสนองต่อการอักเสบที่สมดุล และสนับสนุนสุขภาพของเนื้อเยื่อเกี่ยวพัน (3,14-16,28-40,45-54) คุณสมบัติที่เสริมกันเหล่านี้ช่วยอธิบายว่าทำไม Pycnogenol®จึงได้รับการแสดงว่าสนับสนุนหลายด้านของสุขภาพผู้หญิงรวมถึงสุขภาพผิวสุขภาพในช่วงวัยหมดประจำเดือนความสบายในช่วงมีประจำเดือนสุขภาพหัวใจและหลอดเลือด และอื่นๆ – ทั้งหมดในส่วนผสมหลากฟังก์ชันเพียงหนึ่งเดียว





References:

1. Wolfer A., et al. From aisle to algorithm: The beauty categories, channels, and concepts shaping 2030 growth: McKinsey's & partners; 2026 [Available from: https://www.mckinsey.com/industries/consumer-packaged-goods/our-insights/state-of-beauty].
2. Kohama T, et al. J Reprod Med. 2013;58(1-2):39-46.
3. Yang HM, et al. Acta Obstet Gynecol Scand. 2007;86(8):978-85.
4. Errichi S, et al. Panminerva Med. 2011;53(3 Suppl 1):65-70.
5. Luzzi R, et al. Minerva Ginecol. 2017;69(1):29-34.
6. Cesarone MR, et al. Panminerva Med. 2023;65(2):129-32.
7. Kohama T, et al. European Bulletin of Drug Research. 1999;7(2):30-2.
8. Kohama T, et al. J Reprod Med. 2004;49(10):828-32.
9. Suzuki N, et al. J Reprod Med 2008;53(5):338-46.
10. Maia H, Jr., et al. Int J Womens Health. 2014;6:1019-22.
11. Kohama T, et al. J Reprod Med. 2007;52(8):703-8.
12. Maia H, Jr., et al. Int J Womens Health. 2013;6:35-9.
13. Maia H, Jr., et al. Gynecology & Obstetrics. 2014;04(02).
14. Zhao H, et al. Skin Pharmacol Physiol. 2021;34(3):135-45.
15. Marini A, et al. Skin Pharmacol Physiol. 2012;25(2):86-92.
16. Belcaro G, et al. Clin Appl Thromb Hemost. 2006;12(3):318-23.
17. Ayres EL, et al. J Cosmet Dermatol. 2022;21(3):1234-42.
18. Grether-Beck S, et al. Skin Pharmacol Physiol. 2016;29(1):13-7.
19. Pinto CAS, et al. Surgical & Cosmetic Dermatology. 2015;7(3):218-22.
20. Ni Z, et al. Phytother Res. 2002;16(6):567-71.
21. Saliou C, et al. Free Radic Biol Med. 2001;30(2):154-60.
22. Kim YJ, et al. Food Chem Toxicol. 2008;46(7):2466-71.
23. Cai C, et al. Health Science Reports. 2023;6(1):1-7.
24. Liu Q, et al. Phytomedicine Plus. 2025;5(3):100821.
25. Seabra De Mello Netto BA, et al. Cureus. 2025;17(11).
26. Cotellese R, et al. Panminerva Med. 2021;63(3):343-8.
27. Ledda A, et al. Evidence-Based Complementary and Alternative Medicine. 2021;2021:9976299.
28. Fitzpatrick DF, et al. J Cardiovasc Pharmacol. 1998;32(4):509-15.
29. Nishioka K, et al. Hypertens Res. 2007;30(9):775-80.
30. Uhlenhut K, et al. Free Radic Biol Med. 2012;53(2):305-13.
31. Enseleit F, et al. Eur Heart J. 2012;33(13):1589-97.
32. Liu X, et al. Life Sci. 2004;74(7):855-62.
33. Zibadi S, et al. Nutr Res. 2008;28(5):315-20.
34. Hu S, et al. Int Angiol 2015;34(1):43-52.
35. Belcaro G, et al. Angiology. 2005;56(6):699-705.
36. Cesarone MR, et al. Angiology. 2006;57(4):431-6.
37. Steigerwalt R, et al. J Ocul Pharmacol Ther. 2009;25(6):537-40.
38. Wang S, et al. European Bulletin of Drug Research. 1999;7(2):19-25.
39. Araghi-Niknam M, et al. Integrative Medicine. 1999;2(2/3).
40. Pütter M, et al. Thrombosis Research 1999;55:155–61.
41. Cesarone MR, et al. Panminerva Med. 2022;64(4):564-6.
42. de Souza Lima Hara WY. Rio de Janeiro: State University of Rio de Janeiro; 2023.
43. Belcaro G, et al. Int J Angiol. 2017;26(1):12-9.
44. Belcaro G, et al. Minerva Ginecologica 2014;66(1):77-84
45. Ryan J, et al. J Psychopharmacol. 2008;22(5):553-62.
46. Chovanova Z, et al. Free Radic Res. 2006;40(9):1003-10.
47. Ďuračková Z, et al. Nutrition Research. 2003;23(9):1189-98.
48. Devaraj S, et al. Lipids. 2002;37(10):931-4.
49. Kolacek M, et al. Free Radic Res. 2013;47(8):624-34.
50. Errichi S, et al. Panminerva Med. 2011;53(3):65-70.
51. Canali R, et al. Int Immunopharmacol. 2009;9(10):1145-9.
52. Grimm T, et al. J Inflamm (Lond). 2006;3:1.
53. Schäfer A, et al. Biomed Pharmacother. 2005;60(1):5-9.
54. Grimm T, et al. Free Radic Biol Med. 2004;36(6):811-22.

สปอตไลต์ผลิตภัณฑ์

LeBonhertz ได้เปิดตัวสูตร Pycnogenol® หลากฟังก์ชันสามสูตรในไต้หวัน โดยมุ่งเป้าไปที่สุขภาพดวงตา การสูงวัยอย่างมีสุขภาพดี และสุขภาพผู้หญิง

- **Pycno® VISION:** พัฒนาขึ้นสำหรับคนรุ่นดิจิทัล
  สูตรผสมที่ครอบคลุมนี้ประกอบด้วย Pycnogenol® 20 มก. ลูทีน ซีแซนทีน สารสกัดบิลเบอร์รี่ โพลีฟีนอลจากถั่วเหลืองดำ แอสตาแซนทีน และกรดไฮยาลูโรนิกส่วนผสมแต่ละชนิดมุ่งเป้าไปที่ด้านที่แตกต่างกันของสุขภาพดวงตา—ตั้งแต่การสนับสนุนจุดภาพชัด การไหลเวียนของหลอดเลือดขนาดเล็กในดวงตา และการป้องกันด้วยสารต้านอนุมูลอิสระ ไปจนถึงความสบายในการมองเห็นและความชุ่มชื้น



- **Pycno® 50+:** ออกแบบมาสำหรับการสูงวัยอย่างมีสุขภาพดี
  สูตรสำหรับผู้สูงอายุนี้ผสมผสาน Pycnogenol® 20 มก. เข้ากับส่วนผสมระดับพรีเมียมอย่าง Polycan®, MitoPrime®, Lipogen PS® และสารสกัด Cistanche tubulosa ด้วยการสนับสนุนด้านสุขภาพหัวใจและหลอดเลือด สมรรถภาพทางปัญญา การไหลเวียนโลหิต และสุขภาพข้อต่อ จึงมอบโซลูชันที่ครบวงจรเพื่อความแจ่มใสทางจิตใจและความมีชีวิตชีวาทางร่างกาย
- **Pycno® WOMEN:** ออกแบบมาเพื่อสนับสนุนผู้หญิงในทุกช่วงชีวิต
  สูตรนี้ให้ Pycnogenol® 50 มก. ควบคู่กับ Capros®, ไบโอฟลาโวนอยด์จากซิตรัส และอะเซโรล่าเชอร์รี่ มอบการสนับสนุนที่ครอบคลุมเพื่อความสบายในช่วงมีประจำเดือนและสุขภาวะในช่วงวัยหมดประจำเดือน สุขภาพผิว การไหลเวียนโลหิต และความมีชีวิตชีวาจากสารต้านอนุมูลอิสระโดยรวม

จัดทำสูตรโดย Japan Royal Jelly, **JRJ Premium Pycnogenol®**
สนับสนุนความต้องการด้านสุขภาพ ผิวพรรณ และความงามอันเป็นเอกลักษณ์ของผู้หญิง แต่ละแคปซูลผสมผสาน Pycnogenol® 60 มก. เข้ากับฮีมไอรอน วิตามินบี 12 และกรดโฟลิก เพื่อส่งเสริมความมีชีวิตชีวาในแต่ละวัน Pycnogenol® เป็นส่วนผสมชั้นนำสำหรับสุขภาพผู้หญิงที่ได้รับการสนับสนุนจากการศึกษาทางคลินิก 30 การศึกษาที่เกี่ยวข้องกับผู้หญิง 2,380 คน และสนับสนุนสุขภาพผิวและข้อต่อ อาการไม่สบายในช่วงมีประจำเดือน อาการวัยหมดประจำเดือน และการไหลเวียนโลหิต มีจำหน่ายโดยตรงจาก Japan Royal Jelly รวมทั้งบน Amazon และ Rakuten



OSTEOLLAGENE® แผ่นแปะโดย Melegatti Pharma
เป็นแผ่นแปะผิวหนังแบบปิดรูพรุนใช้ครั้งเดียวที่สร้างสรรค์ พัฒนาขึ้นเพื่อมอบความสบายต่อข้อต่อและกล้ามเนื้อแบบเฉพาะจุดตลอด 24 ชั่วโมง



พัฒนาในอิตาลี แผ่นแปะนี้ผสมผสาน Pycnogenol® เข้ากับ Arnicamontana,Devil'sClaw และน้ำมันหอมระเหยยูคาลิปตัสในสูตรผสมพฤกษชาติที่ทำงานเสริมกันออกแบบมาสำหรับการใช้เฉพาะที่ ในฐานะสารต้านอนุมูลอิสระที่มีศักยภาพPycnogenol® ช่วยบรรเทาอาการไม่สบายของข้อต่อโดยลดการอักเสบที่เป็นสาเหตุ พื้นฐานและส่งเสริมการผลิตคอลลาเจนและกรดไฮยาลูโรนิกตามธรรมชาติเพื่อรองรับข้อต่อ

OSTEOLLAGENE®จำหน่ายระหว่างประเทศผ่านช่องทางร้านขายยาและช่องทางสุขภาพ

ENERGY RECUP โดย Inovance เป็นผลิตภัณฑ์เสริมอาหารฟื้นฟูที่ไม่มีคาเฟอีน เปิดตัวในฝรั่งเศสเบลเยียมและสเปนออกแบบสูตรมาโดยเฉพาะเพื่อต่อสู้กับความเหนื่อยล้าทั้งทางร่างกายและจิตใจอย่างรุนแรงความอ่อนเพลียและฟื้นฟูความมีชีวิตชีวาหลังการพักฟื้น

สูตรนี้มีศูนย์กลางอยู่ที่ Robuvit® สารสกัดจากไม้โอ๊กฝรั่งเศส 60 มก. ซึ่งได้รับการสนับสนุนจากการศึกษาทางคลินิกกว่า 20 การศึกษาในด้านประสิทธิภาพต้านความเหนื่อยล้าและประ



โยชน์ในการฟื้นฟูหลังการเล่นกีฬา Robuvit® ออกฤทธิ์ในระดับเซลล์โดยการฟื้นฟูไมโทคอนเดรีย ซึ่งเป็นศูนย์ผลิตพลังงานของเซลล์ของเรา เมื่อผสมผสานกับเอลิวเทอโรคอกคัสซึ่งเป็นพืชอะแดปโตเจน แมกนีเซียม และวิตามินบีที่จำเป็น ENERGY RECUP มอบการฟื้นฟูพลังงานที่ยั่งยืนโดยไม่ทำให้เกิดอาการกระสับกระส่าย

ผลิตภัณฑ์หนึ่งชุดสำหรับการรับประทาน 10 วันประกอบด้วยขวดพร้อมดื่มขนาด 10 มล. รสผลไม้แปลกใหม่ ออกแบบมาเพื่อการใช้งานประจำวันอย่างสะดวก

FOCALiZENPycnogenol® **ผลิตภัณฑ์เสริมอาหารชนิดเคี้ยว**
นำเสนอผลิตภัณฑ์เสริมอาหารจากธรรมชาติที่ได้รับการสนับสนุนทางคลินิก ออกแบบมาเพื่อส่งเสริมความสงบ สมาธิ และความตั้งใจในทั้งผู้ใหญ่และเด็กอายุหกขวบขึ้นไ



จัดทำสูตรในเบลเยียม ผลิตภัณฑ์เคี้ยวแต่ละเม็ดให้ Pycnogenol® 20มก.ซึ่งเป็นสารสกัดที่มีฤทธิ์ต้านอนุมูลอิสระและต้านการอักเสบที่ทรงพลังได้รับการแสดงว่าช่วยเพิ่มประสิทธิภาพการทำงานของสมองโดยการควบคุมระดับไนตริกออกไซด์ (NO) ในระดับเซลล์ การศึกษาหลายชิ้นเน้นย้ำความสามารถของ Pycnogenol® ในการช่วยบรรเทาอาการขาดสมาธิ สมาธิสั้น และหุนหันพลันแล่นในเด็กที่เป็นโรคสมาธิสั้น (ADHD) พร้อมทั้งสร้างการควบคุมอารมณ์ในระยะยาวโดยไม่มีผลข้างเคียงที่รบกวน

พัฒนาในสวิตเซอร์แลนด์โดย Vitartis, Energy Caps
เป็นสูตรสารอาหารรองที่ครอบคลุมเพื่อสนับสนุนระดับพลังงาน ต่อสู้กับความเหนื่อยล้าและให้การสนับสนุนระบบภูมิคุ้มกัน



Energy Caps อัดแน่นด้วยสารอาหารสำคัญ 39 ชนิด ประกอบด้วย Pycnogenol® 100 มก., Robuvit® สารสกัดจากไม้โอ๊ก 60 มก., เรสเวอราทรอล, แอสตาแซนทีน, CoQ10, NADH ที่ทำให้เสถียร, ลูทีน, ซีแซนทีน, คอลลาเจน UC II®, สารสกัดจากพืช และวิตามินและแร่ธาตุชนิดต่างๆ อย่างครบถ้วน การศึกษาทางคลินิกแสดงให้เห็นว่า Robuvit® กระตุ้นการสร้างไมโทคอนเดรียใหม่ตามธรรมชาติ—ซึ่งเป็นศูนย์ผลิตพลังงานของเซลล์— เพื่อมอบพลังงานและความมีชีวิตชีวาที่ยั่งยืนโดยไม่มีคาเฟอีน

ทำหน้าที่เป็นส่วนที่ 1 ของ Vitartis Bundle แบบหลายระดับโดยมอบการสนับสนุนประจำวันขั้นพื้นฐานแก่กระบวนการทางสรีรวิทยาหลัก รวมถึงระบบหัวใจและหลอดเลือด การทำงานของสมองและกล้ามเนื้อ เมแทบอลิซึมของกระดูก และการผลิตพลังงานระดับเซลล์

Solvergroup wเปิดตัวผลิตภัณฑ์ผสม **Pycnogenol®**ใหม่
ซึ่งกลายเป็นหนึ่งในผลิตภัณฑ์เสริมอาหารเพื่อสุขภาพผิวที่เติบโตเร็วที่สุดในประเทศไทยอย่างรวดเร็ว growing skin health supplements.

สูตรนี้ให้ Pycnogenol® 60 มก. ควบคู่กับส่วนผสมสารต้านอนุมูลอิสระ 12 ชนิดที่มีศักยภาพ ประกอบด้วย Pearl Tomato®, Ceravite™, สารตั้งต้น NAD+, CoQ10 และวิตามิน C, D และ E ออกแบบมาเพื่อความงามจากภายใน สูตรที่ทำงานเสริมกันนี้มอบประโยชน์ของ Pycnogenol® ที่ผ่านการวิจัยทางคลินิกในด้านการทำให้ผิวสว่าง ฝ้า ความยืดหยุ่น การไหลเวียนของหลอดเลือดขนาดเล็กในผิว และการผลิตคอลลาเจน



งานวิจัยใหม่ | ข่าวบริษัท

ข่าวบริษัท: ยินดีต้อนรับเพื่อนร่วมงานใหม่

เรารู้สึกตื่นเต้นที่จะแนะนำเพื่อนร่วมงานสองคนให้รู้จักกับทีม Horphag Research ที่สำนักงานของเราในเมืองโฮโบเกน รัฐนิวเจอร์ซีย์! ขอเชิญร่วมต้อนรับ Leslie Puell และ Brittany Rivera



Leslie Puell, ผู้เชี่ยวชาญด้านห่วงโซ่อุปทานและการปฏิบัติการนำเข้า

Leslie เข้าร่วมทีมเราด้วยประสบการณ์กว่าสามปีในด้านโลจิสติกส์และการจัดการห่วงโซ่อุปทาน ในบทบาทของเธอ เธอปรับปรุงกระบวนการโลจิสติกส์ให้เหมาะสมที่สุด รับรองการประมวลผลใบแจ้งหนี้ที่ถูกต้อง จัดทำรายงานประจำวัน และรักษาการปฏิบัติตามกฎระเบียบการนำเข้าระหว่างประเทศ ก่อนเข้าร่วม Horphag, Leslie ดำรงตำแหน่งผู้เชี่ยวชาญด้านการนำเข้าที่ Saputo Inc. ซึ่งเธอได้ฝึกฝนความแม่นยำด้านงานธุรการและทักษะการแก้ปัญหา Leslie สำเร็จการศึกษาระดับปริญญาตรีสาขาการออกแบบกราฟิกจาก Full Sail University



Brittany Rivera, ผู้เชี่ยวชาญด้านโลจิสติกส์และการปฏิบัติการ

Brittany นำความเชี่ยวชาญด้านห่วงโซ่อุปทาน 14 ปีมาสู่ทีมของเรา พื้นฐานของเธอครอบคลุมการปฏิบัติการนำเข้าระหว่างประเทศแบบครบวงจรทั้งการขนส่งทางเรือ ทางอากาศ และทางรถบรรทุกถัง โดยร่วมมือกับผู้บริหารระดับสูงในด้านกลยุทธ์การผลิตและห่วงโซ่อุปทาน ที่ Horphag, Brittany ประสานงานการสุ่มตัวอย่างผลิตภัณฑ์ให้ลูกค้า ติดตามการจัดส่งสินค้าเพื่อการส่งมอบ ร่วมมือกับทีมคลังสินค้าเพื่อรับรองความถูกต้องของคำสั่งซื้อ ช่วยเหลือลูกค้า และสนับสนุนการดำเนินงานของงานแสดงสินค้าของบริษัท Brittany สำเร็จการศึกษาระดับอนุปริญญาสาขาการ merchandising แฟชั่น

Horphag Asia จัดการประชุมประจำปี

นับเป็นวาระครบรอบสำคัญ Horphag Asia ได้รวบรวมแขกกว่า 140 คนในเซี่ยงไฮ้ ประเทศจีน สำหรับการประชุมระดับภูมิภาคครั้งที่ 20 งานสามวันนี้ได้นำลูกค้า นักวิจัย และพันธมิตรในอุตสาหกรรมมารวมตัวกันเพื่อสำรวจงานวิจัยใหม่ นวัตกรรมผลิตภัณฑ์ และโครงการความร่วมมือสำหรับ

Pycnogenol®, Robuvit® และ Centellicum® วิทยากรรับเชิญกลุ่มผู้ทรงเกียรติได้นำเสนอในงานประชุม ได้แก่:

- Univ.-Prof. Dr. med. Jean Krutmann (สถาบันวิจัยการแพทย์สิ่งแวดล้อม IUF-Leibniz เมืองดีสเซลดอร์ฟ ประเทศเยอรมนี)
  บทบาทของผลิตภัณฑ์เสริมอาหารแบบรับประทานในกลยุทธ์ที่อิงเอ็กซ์โพโซมิกส์สำหรับการจัดการริ้วรอยของผิวและภาวะผิวหนังที่เกี่ยวข้อง
- Prof. Dr. Petra Högger (มหาวิทยาลัย Würzburg ประเทศเยอรมนี) ลำไส้ เลือด การออกฤทธิ์! ร่างกายของคุณ "จัดการ" โพลีฟีนอลอย่างไร
- Dr. Jeff Strong (Horphag Research, Asia) การบรรเทา ความสมดุล และการสนับสนุน: Pycnogenol® จาก PMS สู่วัยหมดประจำเดือน / ปลดล็อกพลังงานระดับเซลล์: แปลงานวิจัย Robuvit® สู่โอกาสทางการตลาด
- Dr. Franziska Weichmann (Horphag Research) จางหายไปกับเงามืด – การจัดการภาวะผิวhyperpigmentationด้วย Pycnogenol® / ความลับของขาที่แข็งแรงด้วย Pycnogenol®
- Mr. Victor Ferrari (ซีอีโอ, Horphag Research)
  กล่าวต้อนรับและกล่าวปิด



รางวัลผลการขายยอดเยี่ยมแห่งปีมอบให้แก่ Jupiter International โดยมี Mr. David Kim และ Mr. Joon-Yeon Lee เป็นผู้รับแทน และแก่ DKSH Thailand โดยมี Ms. Wilairat Khantharawongsakul และ Ms. Nujaree Mansaj เป็นผู้รับ

งานนี้ปิดฉากลงด้วย SHUYANFU งานเลี้ยงแบบราชสำนักจักรวรรดิที่ตีความมรดกทางวัฒนธรรมจีนดั้งเดิมขึ้นใหม่ผ่านการนำเสนอแบบละครสมัยใหม่ ขอขอบคุณทุกท่านที่ร่วมงานกับเราในเซี่ยงไฮ้ และเราหวังว่าจะได้พบคุณอีกในปีหน้า!

งานวิจัยใหม่: Pycnogenol® บรรเทาอาการของโรคไลพีดีมา

การศึกษาแบบควบคุมด้วยยาหลอกที่เพิ่งตีพิมพ์ใหม่แสดงให้เห็นว่าการเสริม Pycnogenol® ช่วยปรับปรุงอาการสำคัญของโรคไลพีดีมาอย่างมีนัยสำคัญ (1) ไลพีดีมาเป็นโรคเรื้อรังที่ทำให้เกิดการสะสมของไขมันใต้ผิวหนังอย่างผิดปกติและบางครั้งก็เจ็บปวด โดยส่วนใหญ่อยู่ที่ขา ซึ่งไม่ได้เกิดจากโรคอ้วน (2) ในการศึกษากับผู้หญิงที่ป่วย 100 คนในวัยสามสิบ หลังจากหกสิบวัน คะแนนอาการที่เกี่ยวข้องกับไลพีดีมาลดลงอย่างมีนัยสำคัญถึง 32% เมื่อเทียบกับยาหลอก นอกจากนี้ยังมีรายงานว่ามีการลดลงของเปอร์เซ็นต์ไขมันในร่างกาย8%และคุณภาพชีวิตดีขึ้นอย่างมีนัยสำคัญเมื่อเทียบกับยาหลอกเมื่ออสิ้นสุดการศึกษา

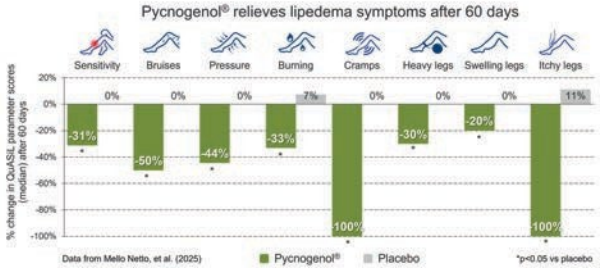

Seabra De Mello Netto BA, Seabra De Mello MSB, Corassa JM, De Souto Barros F, Lorenzoni Zago MB, Zani V. Effect of Pycnogenol® use in patients with lipedema: a randomized controlled clinical trial. Cureus. 2025;17(11).

1. Kruppa P, Georgiou I, Biermann N, Prantl L, Klein-Weigel P, Ghods M. Lipedema-Pathogenesis, Diagnosis, and Treatment Options. Dtsch Arztebl Int. 2020;117(22-23):396-4

เพื่อสุขภาพของคุณ



ยินดีต้อนรับ

Pycnogenol®กำลังกำหนดมาตรฐานใหม่ของอุตสาหกรรมสำหรับสุขภาพผู้หญิงในฐานะส่วนผสมหลากฟังก์ชันอย่างแท้จริง
ในฉบับนี้
เราสำรวจว่าสารสกัดนี้จัดการกับพื้นที่สุขภาพพื้นฐานหลายด้านในคราวเดียวได้อย่างไร
ช่วยให้ผู้หญิงบรรลุเป้าหมายด้านสุขภาวะโดยไม่ต้องใช้ผลิตภัณฑ์มากเกินไป

สำนักงานทั่วโลกของเรา การต้อนรับสมาชิกทีมใหม่ในสหรัฐฯ และการแบ่งปันวิทยาศาสตร์ที่ก้าวล้ำกับพันธมิตรกว่า 140 รายในการประชุมระดับภูมิภาคครั้งที่ 20 ของเราในเอเชีย

เราหวังเป็นอย่างยิ่งที่จะได้เชื่อมโยงและสร้างโซลูชันสุขภาพที่ขับเคลื่อนด้วยวิทยาศาสตร์ร่วมกัน

ขอแสดงความนับถือ

Victor Ferrari
ประธานเจ้าหน้าที่บริหาร
Horphag Research

นำเสนอ...

- สุขภาพผู้หญิง
- การไหลเวียนโลหิตที่ดีต่อสุขภาพ
- การสนับสนุนในช่วงวัยหมดประจำเดือน
- ผิวและความหนาแน่นของเส้นผม
- สปอตไลต์ผลิตภัณฑ์
- การศึกษาใหม่: โรคไลพีดีมา

www.pycnogenol.com

Pycnogenol® เป็นเครื่องหมายการค้าจดทะเบียนของ Horphag Research
การใช้ผลิตภัณฑ์นี้อาจได้รับความคุ้มครองโดยสิทธิบัตรสหรัฐฯ หนึ่งฉบับหรือมากกว่าและสิทธิบัตรระหว่างประเทศอื่นๆ